LATERNENUMZUG ZUM MARTINSTAG

Mittwoch, 11. November 2026



Besammlung:
17.00 Uhr Kornfeldkirche
17.30 Uhr Kirche St. Franziskus
17.30 Uhr Dorfkirche St. Martin

Laternenumzug zum Feuer am Eisweiher
Lieder mit dem Posaunenchor CVJM
Geschichte zum Martinstag
Tee und Weggli

EVANGELISCH REFORMIERTE KIRCHE BASEL-STADT

RKK Römisch Katholische Kirche in Basel-Stadt

ST. FRANZISKUS RIEHEN – BETTINGEN

Ich geh mit meiner Laterne

Refrain:

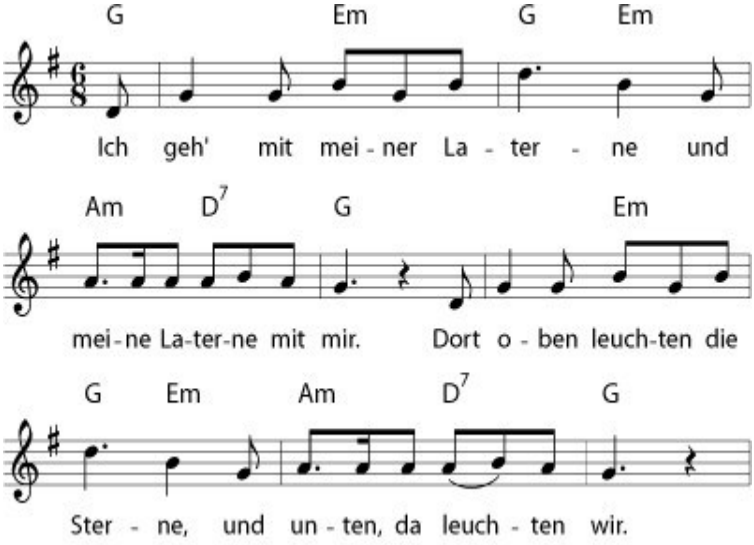

Strophen:

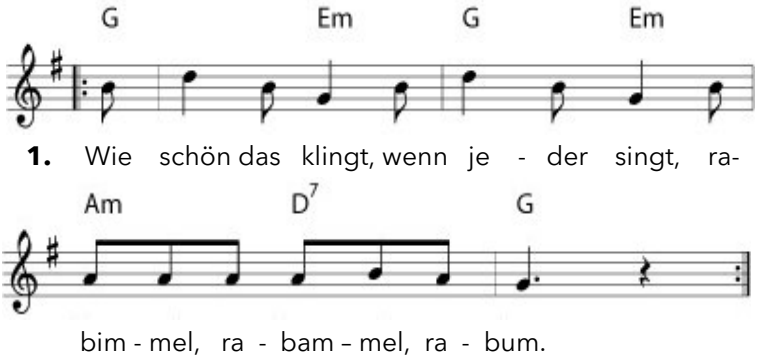

2. Mein Licht – so klein, gibt hellen Schein, rabimmel, rabammel, bumm.

3. Ein Lichtermeer zu Martins Ehr, rabimmel, rabammel, rabumm.

4. Laternenmann, der geht voran, rabimmel, rabammel, rabumm.

5. Wir alle hier, wir folgen dir, rabimmel, rabammel, rabumm.

6. Mein Licht ist aus, ich geh nach Haus, rabimmel, rabammel, rabumm.

Der Mond ist aufgegangen

Der Mond ist aufgegangen, die goldnen Sternlein prangen
am Himmel hell und klar. Der Wald steht schwarz und schweiget,
und aus den Wiesen steiget der weisse Nebel wunderbar.

Seht ihr den Mond dort stehen? Er ist nur halb zu sehen,
und ist doch rund und schön! So sind wohl manche Sachen,
die wir getrost verlachen, weil unsre Augen sie nicht sehen.

Gott, lass dein Heil uns schauen, auf nichts Vergänglichs trauen,
nicht Eitelkeit uns freun; lass uns einfältig werden
und vor dir hier auf Erden wie Kinder fromm und fröhlich sein.

Weisst Du, wieviel Sternlein stehen

Weisst du, wie viel Sternlein stehen an dem blauen Himmelszelt?
Weisst du, wieviel Wolken gehen weithin über alle Welt?
Gott der Herr hat sie gezählet, dass ihm auch nicht eines fehlet
an der ganzen grossen Zahl,
an der ganzen grossen Zahl.

Weisst du, wie viel Kinder frühe stehn aus ihrem Bettlein auf,
dass sie ohne Sorg und Mühe fröhlich sind im Tageslauf?
Gott im Himmel hat an allen seine Lust, sein Wohlgefallen;
kennt auch dich und hat dich lieb,
kennt auch dich und hat dich lieb.

Friede wünsche ich Dir

Friede wünsch ich Dir und Friede wünsch ich mir,
Friede für uns alli und für die ganzi Wält.



ST. MARTIN

Martin wurde um 316 nach Christus als Sohn eines römischen Offiziers in Ungarn geboren. Er diente zunächst im römischen Heer, wurde mit 18 Jahren Christ und liess sich taufen. Er war viele Jahre Einsiedler und später auch Bischof von Tours in Frankreich. Überall feiern am 11.11. Kinder und Familien den Martinstag.

Seit vielen Jahren ist es ein schöner Brauch, dass wir hier in Riehen miteinander seine Geschichte hören und uns daran erinnern, dass Teilen und Gutes tun wichtig ist – nicht nur damals, sondern auch heute. Zu diesem schönen Kinder- und Familienfest laden wir Sie herzlich ein. Zwei grosse Laternen begleiten uns bis zum Martinsfeuer.

LATERNEN

Die Kinder bringen eigene Laternen oder Räbeliechtli mit zum Umzug.

Am Dienstag, 10.11. gibt es von 15 bis 17 Uhr die Möglichkeit,
im Café Kornfeld (Kornfeldstr. 51) gemeinsam Laternen zu basteln.
Material vorhanden, Kostenbeitrag 5 Fr.

Bastelbögen für Martins-Latärnli sind für je Fr. 1.50 an folgenden Orten erhältlich:

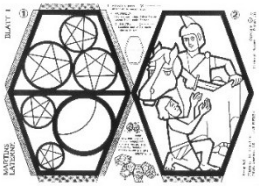

Ev.- ref. Kirchgemeinde Riehen-Bettingen
Sekretariat, Kirchplatz 7, Meierhof

Röm.- kath. Pfarramt St. Franziskus Riehen-Bettingen
Äussere Baselstrasse 168

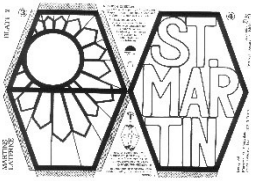

jeweils Di – Do von 8.30 – 11.30 Uhr

Herzlichen Dank der Gemeinde Riehen und dem Posaunenchor CVJM für ihr Mitwirken!